66 3535-1000
PUBLICAÇÕES OFICIAIS

CLASSIFICADOS

CUIDAR DE VOCÊ. ESSE É O PLANO.

Unimed Norte do Mato Grosso

Unimed Norte de Mato Grosso Cooperativa de Trabalho Médico, inscrita no CNPJ/MF sob nº 73.967.085/0001-55, com sede a Rua das Nogueiras, nº 583, na cidade de Sinop, Estado de Mato Grosso, vem por meio desta, e após tentativa frustrada de localização, vem NOTIFICAR os beneficiários abaixo relacionados, a comparecerem na sede desta cooperativa no prazo máximo de (05) cinco dias a contar da data desta publicação, para que possam regularizar suas situações junto a esta empresa. Sendo estes os beneficiários:

CONTRATO	CPF/CNPJ
279002701693400	035446572
279645600	211080320001
279002701294800	037657391
279002701535300	559469761
279980500002000	049892851
279002800940700	051426381
279002800885900	029442521
279025800015200	428641511
279619300	242920330001
279619800	229389980001
279002800870700	272115578
279002800901700	026229099
279002701678200	045135981
279028300	135582430001
279103600	104846920001
279002701111800	334258868
279002700977200	015284771
279002701305600	035754811
279002701251700	003803281
279002800801600	843742331
279002701638600	821550461
279002900002200	031927861
279002701635700	054555661
279002800902800	957000301
279002900025400	003447622
279155800	217080020001
279024900	129093120001
279002701648700	008046121
279573700	288117400001

PREFEITURA MUNICIPAL DE MATUPÁ
AVISO DE RESULTADO DE CREDENCIAMENTO 07/2020
INEXIGIBILIDADE DE LICITAÇÃO Nº 0011/2020

A Prefeitura Municipal de Matupá, através da Comissão Permanente de Licitação, comunica a todos os interessados que recebeu documentos e credenciou no PROCESSO DE CREDENCIAMENTO DAS EMPRESAS QUE TENHAM INTERESSE NA PRESTAÇÃO DE SERVIÇOS MÉDICOS ESPECIALIZADOS DE PLANTONISTAS E PARA REMOÇÃO DE PACIENTES FORA DO MUNICÍPIO CONFORME SOLICITAÇÕES DA SECRETARIA MUNICIPAL DE SAÚDE DE MATUPÁ/MT a Profissional Médica CAROLINA MAZUCHINI BELAI CPF: 054.873.931-60 para o Tópico 4.1 do Edital 098/2020. Matupá – MT, 19 de novembro de 2020.

CRISTIANA PEREIRA SERRA LOPES - Presidente da Comissão Permanente de Licitação

PREFEITURA MUNICIPAL DE PEIXOTO DE AZEVEDO – MT
AVISO DE ALTERAÇÃO PREGÃO ELETRÔNICO - SRP Nº 059/2020

A PREFEITURA MUNICIPAL DE PEIXOTO DE AZEVEDO, Estado de Mato Grosso, através de seu Pregoeiro, torna público para conhecimento dos interessados, que foi realizado alteração no Edital de Licitação do Pregão Eletrônico - SRP 059/2020, cujo objeto é "REGISTRO DE PREÇOS PARA FUTURA E EVENTUAL AQUISIÇÃO DE MEDICAMENTOS, MATERIAIS HOSPITALARES, LABORATORIAIS, FARMACÊUTICOS E MATERIAIS DE PROTEÇÃO INDIVIDUAL DESTINADOS AO ENFRENTANTAMENTO DO NOVO CORONAVÍRUS (COVID-19), CONFORME TERMO DE REFERÊNCIA". Para acesso ao Edital Complementar 001/2020 os interessados deverão baixar no site www.peixotodeazevedo.mt.gov.br ou no site www.bll.org.br. Maiores informações no Setor de Licitações de segunda a sexta–feira, no horário das 12h às 17h ou pelo fone (66) 3575-5100. Em atendimento ao disposto no Artigo 21 § 4º da Lei 8666/93 fica reaberto o prazo inicialmente estabelecido, ficando marcada nova sessão pública para às 09h00min (horário de Brasília) do dia 04 de dezembro de 2020. Acolhimento das propostas eletrônicas: até às 18h do dia 03/12/2020 através do site www.bll.org.br

Peixoto de Azevedo 19 de novembro de 2020.
EMERSON NUNES FREITAS
Pregoeiro

CONSÓRCIO INTERMUNICIPAL DE SAÚDE DA REGIÃO DO "VALE DO PEIXOTO"
CNPJ: 02.997.711/0001-08 E-mail: cisvaledopeixoto@gmail.com
Municípios: Matupá, Novo Mundo, Peixoto de Azevedo e Terra Nova do Norte.

TERMO DE RATIFICAÇÃO
PROCESSO DE DISPENSA DE LICITAÇÃO Nº 009/2020

O Consórcio Intermunicipal de Saúde da Região do Vale do Peixoto, pelo seu Presidente, ratifica a contratação direta da empresa SCHENEIDER E MUNHOZ ADVOGADOS ASSOCIADOS, CNPJ - 22.807.196/0001-63, no valor global de R$ 72.000,00 (SETENTA E DOIS MIL REAIS). Tudo com fundamento no artigo 24, inciso IV da Lei Federal n.º 8.666/93, tendo como objeto o fornecimento emergencial de medicamentos e insumos hospitalares para atender o Hospital Regional de Peixoto de Azevedo.

Peixoto de Azevedo/MT, 19 de novembro de 2020.
Aline Vanessa Mochi
Secretaria Executiva – CISRVP
Genifer Kaiser
COORDENADORA DE COMPRAS DO CISVP
Coordenadora de Compras do CISRVP

Rua Teotônio Vilela, nº 645, Sala 2 e 3, Bairro Centro, CEP: 78.530-000, Fone: (66) 3575-2489
Peixoto de Azevedo - MT

REPÚBLICA FEDERATIVA DO BRASIL

1º Cartório Extrajudicial de Sinop

COMARCA DE SINOP - ESTADO DE MATO GROSSO

Municípios de Sinop e Santa Carmem

EDITAL DE INTIMAÇÃO

O Oficial do Cartório do 1º Ofício Sinop/MT, nos termos do art. 26 da Lei nº 9.514/97, **INTIMO** a empresa **CONSTRUTORA ROCHA EIRELI - CNPJ: 06.105.049/0001-95** e seus avalistas **CLARICE MARIA DA ROCHA – CPF: 415.734.800-10** e **FLAMINIO VALERIO SPECIAN – CPF: 561.763.099-72** a comparecer em Cartório, na Rua das Nogueiras, n.º 1.108, Centro de Sinop/MT, entre 09 e 17 horas dos dias úteis de segunda a sexta-feira, e no prazo improrrogável de 15 (quinze) dias, a contar deste Edital, para **PAGAMENTO** (purgação da mora) dos valores devidos em atraso, no total de **R$ 706.014,25** (Setecentos e seis mil, quatorze reais e vinte e cinco centavos), bem como eventuais acréscimos de juros, correções e despesas legais até a data do pagamento, referente ao Aditamento à Cédula de Crédito Bancário nº 237/0234/0001, expedido em 07 de abril e 2.017, registrado sob o nº 05, na matrícula n.º 23.797, deste Cartório, o qual constituiu a PROPRIEDADE FIDUCIÁRIA do imóvel DATA nº 12, da QUADRA nº 32, situado na ZONA 11, sob pena de vencimento antecipado de toda a dívida, consolidação da propriedade do imóvel em favor do credor fiduciário – BANCO BRADESCO S/A e imediata execução da dívida através de leilão extrajudicial do imóvel.

Sinop-MT, 18 de novembro de 2020.

OSVALDO REINERS
Oficial Registrador

Dulce M. Walker Bohnenberger
Oficial Substituta

PREFEITURA MUNICIPAL DE NOVA GUARITA – MT
AVISO DE LICITAÇÃO PREGÃO N. º 24/ 2020 FORMA ELETRÔNICA.

A PREFEITURA MUNICIPAL DE NOVA GUARITA – MT, através da sua Pregoeira Oficial, torna público para conhecimento dos interessados, que realizará a licitação na modalidade Pregão Eletrônico n. º 24/2020, cujo objeto é a: Aquisição de 01 (um) ônibus escolar para transporte de alunos do município de Nova Guarita - MT, tudo em conformidade com as características técnicas e quantitativos descritos em Edital. Conforme Edital e nos termos da Lei Federal n. º 8.666/93 e alterações posteriores, neste município de Nova Guarita - MT, com data prevista para Abertura da Sessão no dia 03/12/2020 às 08:30horas (horário de Mato Grosso) no site www.licitanet.com.br. Cópias do edital e maiores informações poderão ser obtidas na Prefeitura Municipal localizada na Av. dos Migrantes, Travessa 01, N° 30, em Nova Guarita – MT, no horário das 07:00 hs as 12:00 ou através do e-mail licitacao@novaguarita.mt.gov.br. O edital encontra-se a disposição dos interessados no site www.novaguarita.mt.gov.br .

Nova Guarita – MT, em 19 de Novembro de 2020.
Yana Maria Marcon
Pregoeira Oficial

PREFEITURA MUNICIPAL DE MARCELÂNDIA
RESULTADO DE LICITAÇÃO
PREGÃO PRESENCIAL N° 032/2020 - SRP

A Prefeitura Municipal de Marcelândia/MT, através de sua Pregoeira e Equipe de Apoio, torna público o RESULTADO do julgamento referente ao Pregão Presencial nº 032/2020, cujo objeto é o Registro de preços para futura e eventual contratação de empresa especializada para realização de exames de ultrassonografia para atender a demanda da Secretaria de Saúde do Município de Marcelândia-MT. Saqrou-se vencedora a empresa:

EMPRESA	ITENS	VLR. TOTAL
CORPUS-MEDICINA DO TRABALHO LTDA	01	R$ 156.000,00

Marcelândia/MT, 19 de novembro de 2020. Publique-se.
Raphaella Espíndola Benício
Pregoeira Oficial

CONSÓRCIO INTERMUNICIPAL DE SAÚDE DA REGIÃO DO "VALE DO PEIXOTO"
CNPJ: 02.997.711/0001-08 E-mail: cisvaledopeixoto@gmail.com
Municípios: Matupá, Novo Mundo, Peixoto de Azevedo e Terra Nova do Norte.

AVISO DE ABERTURA DE LICITAÇÃO
PREGÃO PRESENCIAL - SRP Nº 027/2020

O CONSÓRCIO INTERMUNICIPAL DE SAÚDE DA REGIÃO DO VALE DO PEIXOTO, através da Equipe de Pregão, torna-se público que realizará no próximo dia 03 DE DEZEMBRO DE 2020, às 08h00min, na Sede do Consórcio, o PREGÃO PRESENCIAL SRP Nº 027/2020, com objeto de "CONTRATAÇÃO DE PESSOA JURÍDICA HABILITADA PARA FORNECIMENTO DE GÁS LIQUEFEITO DE PETRÓLEO-GLP P13 KG", a fim de suprir as necessidades do Hospital Regional de Peixoto de Azevedo", constantes no Termo de Referência, tudo em conformidade com as disposições no edital e seus anexos, que o integram e complementam, para todos os efeitos jurídicos legais, em atendimento ao Consórcio Intermunicipal de Saúde da Região do Vale do Peixoto, conforme EDITAL DO PREGÃO PRESENCIAL SRP Nº 027/2020, que poderá ser adquirido pelo e-mail: cisvaledopeixoto@gmail.com, ou baixado gratuitamente no seguinte endereço eletrônico: www.cisvaledopeixoto.com.br, e maiores informações no Setor de Licitações, de segunda a sexta–feira, das 07:00h às 11h e 13h às 17h, ou pelo fone (66) 3575-2489.

Peixoto de Azevedo MT, 19 de novembro de 2020.
CHEILA MIGLIAVACA
Pregoeira Oficial do CISVP

Rua Teotônio Vilela, nº 645, Sala 2 e 3, Bairro Centro, CEP: 78.530-000, Fone: (66) 3575-2489
Peixoto de Azevedo - MT

CONCRETA-INDUSTRIA E COMERCIO DE ARTEFATOS DE CIMENTO EIRELI (CONCRETA PRE – FABRICADOS), CNPJ nº 13.591.175/0001-62, torna público que requereu junto à Secretaria Municipal de Agricultura e Meio Ambiente SAMA/NM de Nova Mutum, a Renovação de sua Licença de Operação para atividade de "Fabricação de artefatos de cimento para uso na construção civil", localizado na Rua das Copaíbas, n° 288 - N, Bairro Industrial Norte, neste município. Não foi determinado estudo de impacto ambiental.

C. WONDRACEK EIRELI (HIDRAULICA MUTUM), CNPJ nº 06.076.952/0001-75, torna público que requereu junto à Secretaria Municipal de Agricultura e Meio Ambiente SAMA/NM de Nova Mutum, a Renovação de sua Licença de Operação para atividade de "Manutenção e reparação de veículos automotores", localizado na Av. Perimetral das Samambaias, nº 1245-W, Bairro Parque das Águias, neste município. Não foi determinado estudo de impacto ambiental.

MARIA ELISA SCHEIFER & CIA LTDA (ELISA ANALISES CLINICAS), CNPJ nº 08.021.742/0001-05, torna público que requereu junto à Secretaria Municipal de Agricultura e Meio Ambiente SAMA/NM de Nova Mutum, a Renovação da Licença de Operação para atividade de "Atividades de serviços de complementação diagnósticos ou terapêutica, laboratório de anatomia patologia: de análises clínicas, serviços de Raio-X, radioterapia, serviços de quimioterapia, serviços de banco de sangue, etc.", localizada na Rua das Tamareiras, nº 87-N, Centro, neste município. Não foi determinado estudo de impacto ambiental.

MARCEL HENRIQUE BERTOCCO inscrito no CPF nº 282.771.178-84, torna público que requereu junto à Secretaria de Meio Ambiente Municipal de Sinop a LICENÇA PRÉVIA, LICENÇA DE INSTALAÇÃO E LICENÇA DE OPERAÇÃO, para a atividade de: Residencial Multifamiliar, o empreendimento está localizado na Rua Gabriel Garcia Marquez, Lote 06, Quadra 64 - Residencial Aquarela das Artes - CEP 78.550-000 – Sinop/MT. Não foi determinado EIA/RIMA.

PREDICON CONSTRUÇÕES CIVIS LTDA, CNPJ nº 36.898.708-0001-59, torna público que requer junto à SAMA, a Renovação da Licença de Operação para uma Usina de Asfalto do tipo CBUQ - Concreto Betuminoso Usinado a Quente, com área construída de 849,5 m², localizada na Rua Marcia Regina Ferreira Borba, adjacente ao bairro Colinas, Zona Urbana do Município de Sorriso/MT. Não foi realizado o EIA/RIMA.

MOYSES ANTÔNIO BOCCHI, CPF nº 014.600.309-82, torna público que requer junto a SEMA, a Licença Operação para o Pátio de Descontaminação, com 452,41 m², a ser implantado em área denominada Fazenda Berrante de Ouro, propriedade de GB AGRONEGOCIOS LTDA, CNPJ 08.419.379/0001-80, matrículas nº 54506, 54507, 54508, 54509, 54510, 7243 do C.R.I. de Sorriso, com área total de 4.008,79 ha, localizada no município de Sorriso/MT. Não foi realizado EIA/RIMA.

CLÓVIS LUCION, CPF nº 536.935.319-00, torna público que requer junto a SEMA, a Alteração de Razão Social, da Licença de Operação nº 311911/2015, do Processo 116811/2005, da atividade de irrigação por aspersão com um pivô central de 160,55 hectares, passando de Claudir Favaretto para Clóvis Lucion, localizada na Faz. São Brás, zona rural do município de Cláudia-MT. Não foi realizado EIA/RIMA.

CLÓVIS LUCION, CPF nº 536.935.319-00, torna público que requer junto a SEMA, a Alteração de Razão Social, da Licença de Operação nº 311912/2015, do Processo 116815/2005, da atividade de irrigação por aspersão com um pivô central de 175 hectares, passando de Claudir Favaretto para Clóvis Lucion, localizada na Faz. São Brás, zona rural do município de Cláudia-MT. Não foi realizado EIA/RIMA.

GUSTAVO VIGANÓ PICCOLI, CPF Nº 346.463.531-72, torna público que requer junto à SAMA de Sorriso, as Licenças Prévia, de Instalação e de Operação, para um confinamento bovino, com área total construída de 11.608,88 m² e capacidade estática para confinamento de 1.200 cabeças de gado, instalado na Fazenda da Pedra, localizado em Sorriso/MT. Não foi realizado EIA/RIMA.

URBANO
Como faz bem.
Oportunidade de emprego para PCD!
(Pessoa com deficiência)
Estamos recrutando pessoas com deficiência para trabalhar em diversas áreas da empresa. Venha trabalhar com a gente!
Caso você tenha interesse, encaminhe seu currículo para o e-mail
curriculo@urbano.com.br
Ou preencha a ficha de solicitação de emprego, na portaria da empresa, Rua João Pedro Moreira de Carvalho 2, 5269, chácara 574-F, Bairro de Chácaras – Sinop/MT, em horário comercial.

PREFEITURA MUNICIPAL DE NOVA MUTUM
AVISO DE LICITAÇÃO
TOMADA DE PREÇOS N° 040/2020

Objeto: contratação de empresa para construção da quadra de volei de areia no CMEBI - Caminhos Saber, conforme planilha orçamentária, cronograma físico financeiro e memorial descritivo que compõe o projeto básico. Data de Abertura: 07 de dezembro de 2020. Horário: 14:00 horas. Tipo: Menor preço (global). Edital e anexos: Poderá ser obtido no site http://www.novamutum.mt.gov.br/publicacoes/licitacoes, ou pelo email licitacao@novamutum.mt.gov.br, e ou telefone **65-3308.5400.
Nova Mutum - MT, 19 de novembro de 2020.
Marcelo Rodrigo Bragatti
Presidente da CPL

PREFEITURA MUNICIPAL DE NOVA MUTUM
AVISO DE LICITAÇÃO
TOMADA DE PREÇOS N° 039/2020

Objeto: contratação de empresa para execução de drenagem de águas pluviais e pavimentação asfáltica para prolongamento da Rua do Cedros, conforme planilha orçamentária, cronograma físico financeiro e memorial descritivo que compõe o projeto básico. Data de Abertura: 07 de dezembro de 2020. Horário: 09:00 horas. Tipo: Menor preço (global). Edital e anexos: Poderá ser obtido no site http://www.novamutum.mt.gov.br/publicacoes/licitacoes, ou pelo email licitacao@novamutum.mt.gov.br, e ou telefone **65-3308.5400.
Nova Mutum - MT, 19 de novembro de 2020.
Marcelo Rodrigo Bragatti
Presidente da CPL

PREFEITURA MUNICIPAL DE NOVA MUTUM
AVISO DE RESULTADO
DO PREGÃO PRESENCIAL N° 111/2020

O Município de Nova Mutum – MT torna público o resultado do Julgamento da licitação supramencionada, julgada no dia 19 de Novembro de 2020, com início às 14:00hs, tendo como objeto o registro de preço para futura e eventual aquisição de gêneros alimentícios para atender a merenda escolar de 2020 - zona urbana e rural e equipe da secretaria de infraestrutura e obras no interior do município. Das quais foram vencedoras as empresas: Itens 829352, 833061, 838253, CELSO LAZZARETTI - EPP inscrita no CNPJ sob o número 37.434.933/0001-05 no valor de R$ 9.182,97; Itens 829283, 831197, 831200, 831444, 837589, 838086, 838370, M B FERNANDES & CIA LTDA inscrita no CNPJ sob o número 28.346.707/0001- 73 no valor de R$ 98.415,48; Itens 827351, 829307, 829309, 829315, 829320, 829324, 829331, 829335, 829337, 829339, 829341, 829347, 829349, 829351, 829354, 829356, 829358, 829361, 829363, 829368, 829375, 829378, 829382, 829385, 829387, 829389, 829391, 829394, 829398, 829401, 829410, 831223, 831226, 831239, 831242, 831246, 831470, 833005, 833015, 833027, 837910, 837911, 838391, 838392, 838393, 838394, 838395, SILVANA PEREIRA DA SILVA OLIVEIRA inscrita no CNPJ sob o número 21.044.415/0001-37 no valor de R$ 81.682,45. Foram fracassados os itens: 827352, 827356, 829343, 831248, 831471. Não houve manifestação para interposição de recursos. Nova Mutum - MT, 19 de Novembro de 2020.
Sérgio Vítor Alves Rodrigues
Pregoeiro

PREFEITURA MUNICIPAL DE NOVA MUTUM
AVISO DE LICITAÇÃO
PREGÃO PRESENCIAL N° 115/2020

Objeto: Registro de preços para futura e eventual contratação de serviços de roçadas, amontoamento, dessecagem e remoção de entulhos em terrenos baldios e áreas públicas do perímetro urbano da cidade. Tipo: Menor preço por lote - Data de Abertura: 02 de dezembro de 2020. HORÁRIO: 09h00min - LOCAL: Av. Mutum, n º 1.250 N, Jardim das Orquídeas, N. Mutum – MT. Edital e Anexos: Deverá ser retirado pelo site: http://www.novamutum.mt.gov.br/publicacoes/licitacoes - e-mail carmen.licitacao@novamutum.mt.gov.br, e no site oficial do Município ou pelo telefone ** 65 3308 5400.
Nova Mutum – MT, 19 de novembro de 2020.
Sérgio Vítor Alves Rodrigues
Pregoeiro

TERRENO 543M² EM JUARA/MT
c/ pequeno escritório, R. São Geraldo c/ a R. Rio Grande do Sul, 150-S, Lot. Cidade Juara.
Inicial R$ 241.682,00 (PARCELÁVEL)
+ Diversos leilões no site, confira!
balbinoleiloes.com.br
0800-707-9272

VENDAS

LOCAÇÃO / ALUGUEL
KITNET Contendo: Sala e cozinha conjugada, 01 quarto, 01 banheiro social, 01 área de serviço e garagem. Endereço: Rua Sonia Maria, nº 12 , Bairro Jardim das Azaleias na cidade de Sinop/MT. Valor: R$ 500,00 (quinhentos reais) mensais. Contato: (66) 3531-7222 / (66) 99633-6623

KITNET Contendo: Sala e cozinha conjugada, 02 quartos, 01 banheiro social, 01 área de serviço, portão eletrônico e cerca elétrica. Endereço: Avenida Notre Dame, Quadra 13, Lote 11, Bairro Residencial Paris na cidade de Sinop/MT. Disponível apartamento 04. Valor: R$ 750,00 (setecentos e cinquenta reais) mensais. Contato: (66) 3531-7222 / (66) 99633-6623

KITNET Contendo: Sala e cozinha conjugada, 02 quartos, 01 banheiro social, 01 área de serviço e garagem. Endereço: Rua dos Pássaros, nº 323, Bairro Residencial Nossa Senhora Aparecida na cidade de Sinop/MT. Disponível apartamento 08. Valor: R$ 750,00 (setecentos e cinquenta reais)

ADESTEC com Padre Pio

Vagas de Emprego

1-Atendente de padaria, com experiência em atendimento e disponibilidade de horários;
2-Atendente para cafeteria;
3-Auxiliar Administrativo, com experiência no faturamento;
4-Auxiliar Administrativo, com experiência no financeiro;
5-Auxiliar de Almoxarifado, com experiência;
6-Auxiliar de cozinha;
7-Auxiliar de Escrita Fiscal.
8-Auxiliar de farmácia, 12/36 – período diurno e noturno, cursando ensino superior.
9-Auxiliar de Garçon;
10-Auxiliar de Higienização;
11-Auxiliar de Logística, com experiência;
12-Auxiliar de Manutenção, com conhecimento em ferramentas e soldas;
13-Auxiliar de serralheiro, com experiência e referências;
14-Barista;
15-Biomédica, sem experiência;
16-Contador, com experiência;
17-Cozinheira, com experiência para cafeteria;
18-Enfermeira, com COREN ativo;
19-Engenheiro de Produção, com experiência;
20-Entregador, CNH AB, conhecer bem a cidade de Sinop – MT;
21-Fiscal Contábil, com experiência;
22-Gestão de Departamento Pessoal, com experiência em escritório contábil;
23-Lavador de ônibus;
24-Mecânico com experiência em injeção eletrônica;
25-Mecânico de Motos, com experiência;
26-Montador de Móveis, com experiência;
27-Motorista, com experiência e disponibilidade para viagens;
28-Patroleiro, com experiência;
29-Pessoa com Deficiência;
30-Pintor, com experiência em estruturas metálicas;
31-Repositor para supermercado, disponibilidade de horário;
32-Secretária do Lar, com experiência e referência;
33-Secretária Hospitalar, 12/36 diurno;
34-Soldador, com experiência de montagem de cobertura;
35-Soldador, com experiência em solda mig;
36-Técnica de enfermagem, com COREN ativo;
37-Técnico em Ar Condicionado Residencial, com experiência;
38-Telefonista, conhecimento e curso no pacote office;
39-Vendedor (a), para boutique;
40-Zeladora, com experiência.

Para verificar nossas vagas diariamente vocês podem nos seguir no Instagram e acompanhar nossos stories: https://www.instagram.com/adestecobrapadre/

Caso tenha alguma vaga ao qual se interessem fiquem à vontade em nos procurar, teremos o maior prazer em recebê-los. Lembrando que o encaminhamento é feito de acordo com o perfil e são realizados das 07h30min às 10h30min e das 13h30min às 16h30min.

ASSESSORIA EM RECURSOS HUMANOS
Rua dos Coqueiros, 1000 – Jd. Botânico
Fone: (66) 3531-2259 Cel:(66) 9 9632-1922 / 9 9634-7208
www.adestec.org.br – e-mail: rh@adestec.org.br

uon LEILÕES — ec agro

LEILÃO EXTRAJUDICIAL DE ALIENAÇÃO FIDUCIÁRIA

LEI Nº 9.514/97 - ON-LINE E PRESENCIAL

FERNANDO DOMINGUES DE OLIVEIRA JR. leiloeiro oficial inscrito na JUCESP sob n° 1124, faz saber, que devidamente autorizado pela credora fiduciária **ECO SECURITIZADORA DE DIREITOS CREDITÓRIOS DO AGRONEGÓCIO S/A**, inscrita no CNPJ sob n° 10.753.164/0001-43, nos termos do Instrumento Particular de Constituição de Alienação Fiduciária em Garantia de Bens Móveis firmado em 03/02/2014, onde figuram como fiduciantes **ALESSANDRO NICOLI**, RG nº 982.582 SSP/MT, CPF/ME nº 630.307.051-53 e **ALESSANDRA CAMPOS DE ABREU NICOLI**, RG nº 1.347.398-0 e CPF/ME nº 909.366.801-30 e na forma da Lei nº 9.514/97, promoverá a venda em **LEILÃO EXTRAJUDICIAL "ON-LINE" e PRESENCIAL (1º e/ou 2º leilão)** dos imóveis abaixo descrito, em conjunto. O **PRIMEIRO LEILÃO** será realizado no dia **23/11/2020, na Av. Brigadeiro Faria Lima, 1234 - Cond. Edifício Cons. Paranaguá - 18º andar - Jardim Paulistano - São Paulo/SP, às 09h00, com lance mínimo igual ou superior a R$ 15.200.540,46 (quinze milhões, duzentos mil, quinhentos e quarenta reais e quarenta e seis centavos)**. **DESCRIÇÃO DOS IMÓVEIS:** Um Imóvel Rural, situado no Município e Comarca de Nova Canaã do Norte - MT, correspondente a uma área **GEORREFERENCIADA** com área de 398,2230 Has (Trezentos e noventa e oito hectares, vinte e dois área e trinta centiares), denominada "**FAZENDA SANTA CLARA I**", desmembrada de uma área maior de 2.630,4367 Has com perímetro demarcado de 9.437,99 metros. Matrícula 1971. Um Imóvel Rural, situado no Município e Comarca de Nova Canaã do Norte - MT, correspondente a uma área **GEORREFERENCIADA** com área de 350,1408 Has (Trezentos e cinquenta hectares, quatorze ares e oito centiares), denominada "**FAZENDA SANTA CLARA VI**", desmembrada de uma área maior de 2.630,4367 Has com perímetro demarcado de 8.177,69 metros. Matrícula 1976. Um Imóvel Rural, situado no Município e Comarca de Nova Canaã do Norte - MT, correspondente a uma área **GEORREFERENCIADA** com área de 329,7482 Has (Trezentos e vinte e nove hectares, setenta e quatro ares e oitenta e dois centiares), denominada "**FAZENDA SANTA CLARA VII**", desmembrada de uma área maior de 2.630,4367 Has com perímetro demarcado de 8.042,36 metros. Matrícula 1977. Um Imóvel Rural, situado no Município e Comarca de Nova Canaã do Norte - MT, correspondente a uma área **GEORREFERENCIADA** com área de 330,2828 Has (Trezentos e trinta hectares, vinte e oito ares e vinte e oito centiares), denominada "**FAZENDA SANTA CLARA VIII**", desmembrada de uma área maior de 2.630,4367 Has com perímetro demarcado de 8.054,72 metros. Matrícula 1978. Caso não haja arrematação em primeiro leilão, fica desde já designado o **dia 25/11/2020, no mesmo horário e local, para realização do SEGUNDO LEILÃO, com lance mínimo igual ou superior a R$ 14.571.857,18 (catorze milhões, quinhentos e setenta e um mil, oitocentos e cinquenta e sete reais e dezoito centavos)**. Os imóveis estão ocupados e serão vendidos em caráter "ad corpus" e no estado em que se encontram, sendo a desocupação de total responsabilidade do arrematante, nos termos do art. 30 da Lei 9.514/97.Providências e encargos para regularização de eventuais divergências, pendências e averbações junto aos órgãos competentes, correrão por conta do comprador. Os interessados em participar do leilão no modo "on-line", deverão se cadastrar através do site www.uonleiloes.com.br e se habilitar em até 01 (uma) hora antes do início do leilão presencial. Os lances "on-line" e seus incrementos deverão estar de acordo com valores mínimos estabelecidos e concorrerão em igualdade de condições com os ofertados a viva-voz nos leilões presenciais de fechamento. O arrematante pagará no ato do encerramento do leilão o valor total da arrematação, mais 5% correspondente à comissão do leiloeiro oficial, a qual não está incluída no valor do lance. As demais condições deste leilão obedecerão ao que regula o e Decreto n° 21.981 de 19/10/1932, com as alterações introduzidas pelo Decreto n° 22.427 de 01/02/1933.
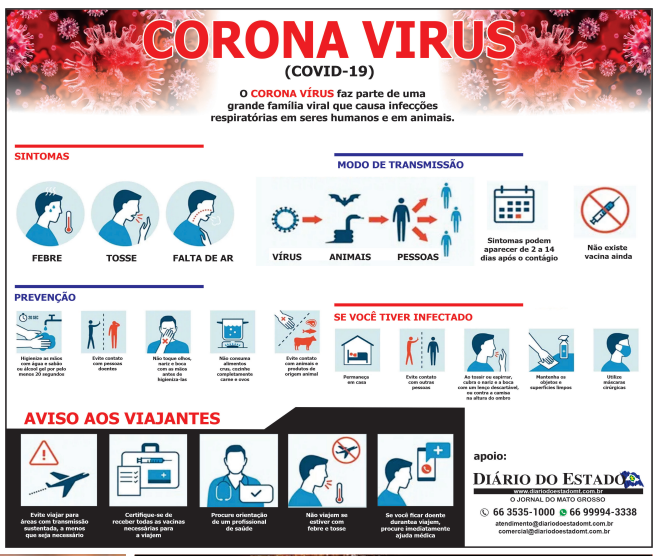
Informações: (11) 4063-6865 / 99582-7771 | www.uonleiloes.com.br