66 3535-1000
PUBLICAÇÕES OFICIAIS

CLASSIFICADOS

PREFEITURA MUNICIPAL DE NOVA GUARITA – MT
Aviso de Licitação
Pregão Eletrônico n.º 12/2021

A PREFEITURA MUNICIPAL DE NOVA GUARITA – MT, através da sua Pregoeira Oficial, torna público para conhecimento dos interessados, que realizará a licitação na modalidade Pregão Eletrônico n.º 12/2021, cujo objeto é a: Registro de Preços para Futura e Eventual Aquisição de Materiais e EPIs (Equipamentos de Proteção Individual) para uso no Enfrentamento e combate ao Novo Coronavírus – COVID 19, tudo em conformidade com as características técnicas e quantitativos descritos em Edital.

Conforme Edital e nos termos da Lei Federal n. º 8.666/93 e alterações posteriores, neste município de Nova Guarita - MT, com data prevista para Ábertura da Sessão no dia 29/03/2021 às 08:30horas (horário de Mato Grosso) no site www.licitanet.com.br.

Cópia do edital e maiores informações poderão ser obtidas na Prefeitura Municipal localizada na Av. dos Migrantes, Travessa 01, N° 30, em Nova Guarita – MT, no horário das 07:00 hs as 12:00 ou através do e-mail licitacao@novaguarita.mt.gov.br. O edital encontra-se a disposição dos interessados nos sites www.novaguarita.mt.gov.br e www.licitanet.com.br .

Nova Guarita – MT, em 16 de Março de 2021.
Graciela Schuster
Pregoeira Oficial

PREFEITURA MUNICIPAL DE NOVA XAVANTINA – MT

AVISO DE SUSPENSÃO PREGÃO PRESENCIAL 008/2.021

A PREFEITURA MUNICIPAL DE NOVA XAVANTINA – MT, através da Pregoeira Oficial, torna público a suspensão do Pregão Presencial nº 008/2.021 - Objeto CONTRATAÇÃO DE PESSOA JURÍDICA (EMPRESA) PARA PRESTAÇÃO DE SERVIÇOS DE TRANSPORTE DE ALUNOS COM MONITOR PARA ZONA RURAL E URBANA NA REDE MUNICIPAL DE ENSINO DO MUNICÍPIO DE NOVA XAVANTINA – MT, a presente licitação está SUSPENSA, nos termos do parecer exarado pelo Assessor Jurídico do Município sob o nº 039/2021, datado de 16 de março de 2.021, nova data e hora serão oportunamente determinadas para os procedimentos necessários. Os interessados em obter mais informações poderão fazê-lo junto ao setor de Licitações, através do telefone 66-3438-3362, no endereço supracitado, pelo e-mail: licitacao@novaxavantina.mt.gov.br e/ou pelo sitio https://novaxavantina.mt.gov.br/editais-de-licitacoes. mailto:compraspmnx@gmail.com

Nova Xavantina – MT, 16 de março de 2.021
Marina Angélica Marca
Pregoeira Oficial

EDITAL DE CONVOCAÇÃO
ASSEMBLÉIA GERAL ORDINÁRIA 2021

COOPERITA – COOPERATIVA AGROPECUARIA DOS PRODUTORES RURAIS DE ITANHANGA CNPJ 12.254.367/0001-10 NIRE 51400008949

O Diretor-Presidente da Cooperita – Cooperativa Agropecuária dos Produtores Rurais de Itanhangá, Sr. Anders José Whol, no uso de suas atribuições que lhe confere o Estatuto Social em seu art. 38, convoca os cooperados para a ASSEMBLEIA GERAL ORDINARIA 2021, a ser realizado na Av. Deputado Jose Riva, nº 723 – Centro, no município de Itanhangá – MT, no dia 27 de Março do ano de 2021, ás 07:30 horas em primeira convocação com 2/3 dos cooperados votantes, ás 08:30 horas com metade mais um dos cooperados em segunda convocação, e as 09:30 horas terceira e ultima convocação com no mínimo 10 cooperados, para deliberarem sobre a seguinte ordem do dia:

I – Prestação de contas dos órgãos de Administração acompanhada do Parecer do Conselho Fiscal do exercício 2020, compreendendo:
-Relatório da gestão
-Balanço geral
-Demonstrativo do Resultado do Exercício e Parecer do Conselho Fiscal
-Plano de atividade da Cooperativa para o exercício seguinte.
II – Destinação das sobras apuradas ou rateios das perdas, deduzindo-se no primeiro caso, as parcelas para os Fundos Obrigatórios.
III – Homologação de Admissões e Demissões de associados, se houver.
IV – Eleição e posse dos componentes do Conselho Fiscal.
V - Assuntos gerais de interesse da Cooperativa.

Aptos a votar: 97
Impedidos de votar: 00

Itanhangá – MT, 17 de Março de 2021.

Anders José Wohl
Diretor-Presidente

Justiça Federal da 1ª Região
PJe - Processo Judicial Eletrônico

Número: 1000827-88.2017.4.01.3603
Classe: IMISSÃO NA POSSE
Órgão julgador: 2ª Vara Federal Cível e Criminal da SSJ de Sinop-MT
Última distribuição: 18/12/2017
Valor da causa: R$ 9.014,00
Assuntos: Imissão
Segredo de justiça? NÃO
Justiça gratuita? NÃO
Pedido de liminar ou antecipação de tutela? SIM

Partes	Procurador/Terceiro vinculado
COMPANHIA ENERGETICA SINOP S/A (REQUERENTE)	ALEXANDRE DOS SANTOS PEREIRA VECCHIO (ADVOGADO)
ANGLISEY VOLCOV FABRIS (REQUERIDO)	
DECIO DELMAR LUDWIG (REQUERIDO)	LEDOCIR ANHOLETO (ADVOGADO)
SIRLEI MAZARO (REQUERIDO)	LEDOCIR ANHOLETO (ADVOGADO)
UNIÃO FEDERAL (TERCEIRO INTERESSADO)	
OSCAR FERREIRA BRODA (TERCEIRO INTERESSADO)	EFRAIM RODRIGUES GONCALVES (ADVOGADO)

PRAZO: 10 (dez) dias

PROCESSO: 1000827-88.2017.4.01.3603

CLASSE: IMISSÃO NA POSSE (113)

AUTOR: COMPANHIA ENERGETICA SINOP S/A

RÉU: ANGLISEY VOLCOV FABRIS e outros (2)

FINALIDADE: CONHECIMENTO DE TERCEIROS acerca da presente ação de expropriação de uma área de terras com 5.930,00 m², parte de um todo maior com 615.000,00 m², denominado como LOTE 28-B, localizado no Município de Sinop/MT, conforme planta e memoriais descritivos dos presentes autos, devidamente matriculado sob o n. 54.087, do Cartório de Registro de Imóveis de Sinop/MT, nos termos do artigo 34 do Decreto-Lei n. 3.365/41.

SEDE DO JUÍZO: SUBSEÇÃO JUDICIÁRIA DE SINOP - Av. Alexandre Ferronato, 2082, R-38, Sinop/MT, CEP 78557267, Telefone (66) 3211 - 1405 – E-mail: 02vara.sno.mt@trf1.jus.br

SINOP, 9 de dezembro de 2020.

(assinado digitalmente)

MARCEL QUEIROZ LINHARES

JUIZ FEDERAL DA 2ª VARA DE SINOP/MT

Assinado eletronicamente por: MARCEL QUEIROZ LINHARES - 10/12/2020 16:21:24 Num. 397050861 - Pág.
http://pje1g.trf1.jus.br:80/pje/Processo/ConsultaDocumento/listView.seam?x=20121016212447800000391943593
Número do documento: 20121016212447800000391943593

PREFEITURA MUNICIPAL DE COLÍDER-MT
AVISO DE LICITAÇÃO
TOMADA DE PREÇOS Nº 001/2021

A Prefeitura Municipal de Colider – MT, torna público para conhecimento dos interessados que no dia 05/04/2021, as 08:00 horas/minutos (Horário de Mato Grosso), realizar-se-á abertura da Tomada de Preço nº 001/2021, a qual tem por objeto a contratação de empresa para execução da obra de revitalização e reforma de praça no município de Colider/MT. TIPO DE LICITAÇÃO: Menor Preço Global. O Edital Completo estará disponível aos interessados de 2ª a 6ª feira das 07 horas às 11h e das 13 horas às 17 horas, na Sala de Licitações da Prefeitura, localizada na Travessa dos Parecis nº 85, Setor Leste, CEP. 78.500-000 - Colider-MT.

Colider/MT, em 16 de Março de 2021

DEVANIL OLIVEIRA DA SILVA
Presidente da CPL
Publique-se

O ESTADO DE MATO GROSSO TEM UM NOVO JORNAL
DIÁRIO DO ESTADO
(66) 3535 - 1000
www.diariodoestadomt.com.br

CONSÓRCIO INTERMUNICIPAL DE SAÚDE DA REGIÃO DO "VALE DO PEIXOTO"
CNPJ: 02.997.711/0001-08 E-mail: cisvaledopeixoto@gmail.com
Municípios: Matupá, Novo Mundo, Peixoto de Azevedo e Terra Nova do Norte.

13º TERMO DE RATIFICAÇÃO
PROCESSO DE DISPENSA DE LICITAÇÃO Nº 011/2021

O Consórcio Intermunicipal de Saúde da Região do Vale do Peixoto, pelo seu Presidente, ratifica a contratação direta das empresas: **LAVANDERIA APOLO LTDA, CNPJ 03.140.308/0001-20**, no valor de **R$ 778,70 (SETECENTOS E SETENTA E OITO REAIS E SETENTA CENTAVOS)**.

Tudo com fundamento no artigo 25, inciso I, da Lei Federal n.º 8.666/93, tendo como objeto o CONTRATAÇÃO DE PESSOA JURÍDICA HABILITADA PARA FORNECIMENTO DE MACACOES PARA ALA E UTI COVID-19, VISANDO SUPRIR AS NECESSIDADES DO HOSPITAL REGIONAL DE PEIXOTO DE AZEVEDO-MT.

Peixoto de Azevedo/MT, 16 de março de 2021.

RAFAEL SOUZA BARROS
Secretário Executivo–CISRVP

Rua Teotônio Vilela, nº 645, Sala 2 e 3, Bairro Centro, CEP: 78.530-000, Fone: (66) 3575-2489
Peixoto de Azevedo - MT

PREFEITURA MUNICIPAL DE CONFRESA – MT
AVISO DE LICITACÃO DESERTA E REABERTURA
PREGÃO PRESENCIAL SRP Nº 010/2021.

Processo Licitatório Nº 022/2021. A Prefeitura De Confresa, Estado De Mato Grosso, Através Da Pregoeira, Torna Público Que O Processo Licitatório Nº 022/2021, Pregão Presencial Srp Nº 010/2021 Que Foi Aberto No Dia 16 De Março De 2021, Às 09h00min (Horário Local), Foi Declarado Deserto E Terá Reabertura Em 31/03/2021 Às 09h00min. O Edital Retificado E Seus Anexos Estarão Disponíveis Na Sala Do Departamento De Licitações E Contratos No Endereço Situada Na Av. Centro Oeste, Nº 286, Centro Na Cidade De Confresa-Mt E No Site Confresa.Org No Link Do Portal Da Transparência, De Segunda À Sexta-Feira, Tel. Contato (66) 3564-1818 Ramal 31 Objeto: Pregão Presencial De Registro De Preços Para Aquisição De Gêneros De Padaria, Atendendo As Demandas Das Secretarias Do Poder Executivo Municipal, Junto Ao Município De Confresa - Mt. Confresa-Mt, 16 De Março De 2021.

PALANNA OLIVEIRA BEZERRA
Pregoeira - Portaria nº 017/2021

PREFEIUTURA MUNICIPAL DE CONFRESA – MT
AVISO TERMO DE RATIFICAÇÃO DE DISPENSA
DISPENSA DE LICITAÇÃO Nª 022/2021

Processo Licitatorio Nº 068/2021 Objeto: Locação De Um Imovel Para Atender O Cras, Creas E Secretaria De Desenvolvimento Social E Trabalho- Gestão. Localizado Na Avenida Brasil S/N°120, Lote 16-B (Dezesseis - B) Quadra 04 (Quatro) Setor Aeroporto De Confresa-Mt.Contratada: Iaopa Agropecuaria Ltda Cpf: 03.624.545/0001-67 End: Av Rondon Pachec, N°1137 Telefone: (34) 3214-0100 Cidade: Uberlandia-Mg Razzao@Razzao.Com.Br Valor Total Contratado R$113.400,00 (Cento E Treze Mil E Quatrocentos Reais). Para O Fornecimento Dos Itens Objeto Desta Dispensa. Fundamento: Artigo 24, Inciso Iv, Da Lei 8.666/93. Ratifico Nos Termos Do Artigo 26 Da Lei Federal Nº 8.666/93 A Dispensa De Licitação Nº 022/2021, Em Conformidade Com O Termo De Referência. Confresa – Mt, 16 De Março De 2021

RONIO CONDÃO BARROS MILHOMEM
PREFEITO MUNICIPAL

PREFEITURA MUNICIPAL DE MATUPÁ-MT
AVISO DE RESULTADO
PREGÃO ELETRÔNICO - Nº. 10/2021

A Prefeitura Municipal de Matupá, através da equipe da pregoeira, comunica a todos os interessados que realizou por meio do site www.bllcompras.org.br "**PREGÃO ELETRÔNICO SISTEMA REGISTRO DE PREÇO PARA FUTURAS E EVENTUAIS AQUISIÇÕES DE MATERIAIS DE HIGIENE, LIMPEZA E UTENSÍLIOS DOMÉSTICOS EM ATENDIMENTO AS SECRETARIAS MUNICIPAIS DE MATUPÁ**", aonde consagrou-se vencedores os Licitantes: MARIA JOSE DOS REIS NETO – ME INSCRITA NO CNPJ: 10.226.940/0001-57 COM VALOR TOTAL DE R$ 158.974,91, COMERCIAL LUAR EIRELI – EPP INSCRITA NO CNPJ: 02.545.557/0001-33 COM O VALOR TOTAL DE R$ 82.318,97, DENTAL HIGIX PRODUTOS ODONTOLOGICOS MEDICOS HOSPITALARES EIRELI INSCRITA NO CNPJ: 26.240.632/0001-16 COM O VALOR TOTAL DE R$ 1.366,30, FEMAP COMERCIO DE PRODUTOS HOSPITALARES EIRELI INSCRITA NO CNPJ: 22.803.038/0001-35 COM O VALOR TOTAL DE R$ 20.316,20, BIDDEN COMERCIAL LTDA INSCRITA NO CNPJ: 36.181.473/0001-80 COM O VALOR TOTAL DE R$ 4.780,74, MARLUCE BEZERRA DOS SANTOS LORENÇONE ME INSCRITA NO CNPJ: 17.992.596/0001-56 COM O VALOR TOTAL DE R$ 61.166,15, TREVO DISTRIBUIDORA E INDUSTRIA DE PAPEIS LTDA INSCRITA NO CNPJ: 09.644.019/0001-45 COM O VALOR TOTAL DE R$ 13.927,06, CF COMERCIO ATACADISTA E REPRESENTAÇÃO DE SUPRIMENTOS PARA INFORMATICA LTDA INSCRITA NO CNPJ: 37.200.096/0001-41 COM O VALOR TOTAL DE R$ 125.719,05, ALVARO JOSE CAMARGO DA SILVA – ME INSCRITA NO CNPJ: 34.035.241/0001-98 COM O VALOR TOTAL DE R$ 32.716,90, AURO INDUSTRIA QUIMICA LTDA EPP INSCRITA NO CNPJ: 37.089.005/0001-42 COM O VALOR TOTAL DE R$ 25.568,64.

Matupá – MT, 15 de março de 2021.
ALEXSANDRA TOSTA BATISTA
Pregoeira Oficial

PREFEITURA MUNICIPAL DE MATUPÁ-MT
AVISO DE RESULTADO
PREGÃO PRESENCIAL - Nº. 009/2021

A Prefeitura Municipal de Matupá, através da equipe de pregoeiro (a), comunica a todos os interessados que realizou na sede da Prefeitura Municipal, a "PREGÃO PRESENCIAL PARA CONTRATAÇÃO DE EMPRESA PARA PRESTAÇÃO DE SERVIÇOS DE CONSULTORIA TÉCNICA E GESTÃO, VISANDO A CELERIDADE NOS PROCESSOS DE CAPTAÇÃO DE RECURSOS JUNTO A ORGÃOS CONCEDENTES NA CAPITAL DO ESTADO - CUIABÁ/MT, EM BENEFÍCIO MATUPÁ/MT", aonde consagrou-se vencedor o Licitante: R. N. DIAS CONSULTORIA E PROJETOS – ME inscrita no CNPJ N° 40.600.695/0001-67 com valor total de R$ 64.999,92.

Matupá – MT, 16 de março de 2021.
ALEXSANDRA TOSTA BATISTA
Pregoeira Oficial

PREFEITURA MUNICIPAL DE MATUPÁ-MT
AVISO DE LICITAÇÃO
PREGÃO PRESENCIAL - Nº. 016/2021

A Prefeitura Municipal de Matupá, através da equipe de pregoeiro (a), comunica a todos os interessados que realizará no próximo dia 31 de março de 2021 às 08h00min na sede da Prefeitura Municipal, a "PREGÃO PRESENCIAL SISTEMA REGISTRO DE PREÇO PARA FUTUROS E EVENTUAIS SERVIÇOS DE MANUTENÇÃO EM EQUIPAMENTOS HOSPITALARES, ODONTOLÓGICOS E LABORATORIAIS EM ATENDIMENTO A SECRETARIA DE SAÚDE". Maiores informações através do Edital nº. 034/2021, que está disponível no site http://www.matupa.mt.gov.br/Administracao/Portais/ e pode ser solicitado pelo e-mail atendimento@matupa.mt.gov.br ou junto à sede da Prefeitura Municipal localizada da Av. Hermínio Ometto, 101, ZE-022, fones (66) 3595-3100 das 07h00min às 11h00min.

Matupá – MT, 16 de março de 2021.
ALEXSANDRA TOSTA BATISTA
Pregoeira Oficial

CONSÓRCIO INTERMUNICIPAL DE SAÚDE DA REGIÃO DO "VALE DO PEIXOTO"
CNPJ: 02.997.711/0001-08 E-mail: cisvaledopeixoto@gmail.com
Municípios: Matupá, Novo Mundo, Peixoto de Azevedo e Terra Nova do Norte.

TERMO DE HOMOLOGAÇÃO DE PROCESSO LICITATÓRIO

O Presidente do Consorcio Intermunicipal de Saúde da Região do Vale do Peixoto em exercício, PASCOAL ALBERTON, no uso das atribuições que lhe são conferidas pela legislação em vigor, especialmente sob Lei n° 10.520/2002 e em face aos princípios ordenados através da Lei n° 8.666/1993 e alterações.

01 – HOMOLOGAR a presente Licitação nestes termos:
a) Licitação n°: **003/2021**
b) Modalidade: **Pregão Presencial**
c) Data da Homologação: **16/03/2021**
d) Objeto da Licitação: **REGISTRO DE PREÇO PARA FUTURA E EVENTUAL CONTRATAÇÃO DE PESSOA JURÍDICA HABILITADA NO FORNECIMENTO DE PRODUTOS DE LIMPEZA E LAVANDERIA HOSPITALAR, a fim de suprir as necessidades do Hospital Regional de Peixoto de Azevedo,** constantes no termo de referência, tudo em conformidade com as disposições no edital e seus anexos, que o integram e complementam, para todos os efeitos jurídicos legais, em atendimento ao Consórcio Intermunicipal de Saúde da Região do Vale do Peixoto.
e) Fornecedores e Itens Vencedores:

CÓDIGO	RAZÃO SOCIAL	CNPJ	QTDE DE ITENS	VALOR
671	ARENA MIX COMERCIO E SERVIÇOS EIRELI	15.337.202/0001-06	13	R$ 307.237,20
933	PRODETER MATO GROSSO PRODUTOS PARA HIGIENIZAÇÃO	09.089.367/0001-06	07	R$ 332.379,50
TOTAL				**R$ 639.616,70**

PEIXOTO DE AZEVEDO-MT, quarta-feira, 16 de março de 2021.

PASCOAL ALBERTON
PRESIDENTE DO CISVP

Rua Teotônio Vilela, nº 645, Salas 2 e 3, Bairro Centro, CEP: 78.530-000, Fone: (66) 3575-2489
Peixoto de Azevedo - MT

LAVADOR PRIMAVERA LTDA ME – CNPJ: 14.219.050/0001-79, localizado na Rua da Itaúba, n° 150, Distrito de Primavera, município de Sorriso/MT, torna público que requereu junto a Secretaria Municipal de Agricultura e Meio Ambiente de Sorriso - SAMA/Sorriso a Renovação de Licença de Operação (RLO) para a atividade de "Serviços de lavagem, lubrificação e polimento de veículos automotores". Responsável Técnico: ENG. SANITARISTA-AMBIENTAL NILDO BORGES – (65) 9.8402-6157 – eng.nildo@gmail.com

A E6 EMPREENDIMENTOS IMOBILIÁRIOS LTDA, estabelecida na Avenida das Embaúbas, 1835, sala 07, Setor Comercial na Cidade de Sinop/MT, inscrita no CNPJ Nº 24.736.557/0001-53, Torna Público que requereu junto a SEMA - Secretaria de Estado do Meio Ambiente/MT a Licença Prévia - LP e a Licença de Instalação - LI da Implantação do Loteamento denominado de RESIDENCIAL VILLARAS, localizado na MT 140, Chácara 103, no Bairro de Chácaras Gleba Celeste 3ª Parte, na Zona Urbana da Cidade de Sinop/MT, não foi determinado EIA/RIMA.

A E8 EMPREENDIMENTOS IMOBILIÁRIOS LTDA, estabelecida na Avenida das Embaúbas,1835, sala 10, Setor Comercial na Cidade de Sinop/MT, inscrita no CNPJ Nº 30.261.668/0001-53, Torna Público que requereu junto a SEMA - Secretaria de Estado do Meio Ambiente/MT a Licença Prévia - LP e a Licença de Instalação - LI da Implantação do Loteamento denominado de CONDOMÍNIO MARANVILLE, localizado na Estrada Adalgisa, Chácara 119/220-A no Bairro de Chácaras Gleba Celeste 3ª Parte, na Zona Urbana da Cidade de Sinop/MT, não foi determinado EIA/RIMA.

ECO PISOS PRESTADORA DE SERVICOS E LOCACAO EIRELI, CNPJ: 18.866.159/0001-59, torna público que requereu junto a Secretaria Municipal de Meio Ambiente e Desenvolvimento Sustentável do Município de Sinop-MT, a Licença Prévia – LP, Licença de Instalação – LI e Licença de Operação – LO para atividades de Fabricação de artefatos de cimento para uso na construção, localizado na Rua Canoas, número 191, Setor Industrial, no município de Sinop/MT. Não EIA/RIMA.

PREFEITURA MUNICIPAL DE IPIRANGA DO NORTE
PREGÃO ELETRÔNICO N° 003/2021

O Município de Ipiranga do Norte - MT, por intermédio de sua Pregoeira Municipal, designada através da Portaria Municipal n.° 152/2021, torna público para conhecimento de empresas interessadas que realizará Licitação na Modalidade de Pregão, na forma Eletrônica N.° 003/2021, Tipo Menor Preço Por Item, em conformidade com as disposições da Lei Federal n°. 10.520, de julho de 2002, do Decreto n.° 10.024 de 20 de Setembro de 2019 e subsidiariamente a Lei Federal n°. 8.666, de 21 de junho de 1993, suas alterações subsequentes, Lei Complementar 123/2006 e alterações e Decreto Municipal nº 03/2010, de 04 de Janeiro de 2010, Licitação destinada a "Registro de Preços para Futura e Eventual Aquisição de Gêneros Alimentícios (Perecíveis e não Perecíveis) para atender a Merenda Escolar da rede de Ensino de Ipiranga do Norte - MT", conforme especificações constantes no Edital. Data para cadastro de proposta: a partir das 08:00h do dia 17/03/2021, a abertura de propostas será realizada dia 31/03/2021, às 08:00 horas, a sessão de disputa, 31/03/2021, às 09h30min, horário de Brasília – DF, local: Portal: Bolsa de Licitações do Brasil – BLL www.bll.org.br. O edital poderá ser obtido através do site www.ipirangadonorte.mt.gov.br, link transparência, aba LICITAÇÕES e ainda poderá ser obtido através do e-mail: licitacao@ipirangadonorte.mt.gov.br. Informações na Comissão Permanente de Licitações, sito à Rua dos Girassóis, n.° 387, Centro, de Segunda à sexta-feira, das 07h00min às 11h00min e das 13h00min às 17h00min (horário de Mato Grosso), exceto feriados, tel. (66) 3588-2000 e email: licitacao@ipirangadonorte.mt.gov.br.
Ipiranga do Norte-MT, 16 de Março de 2021.

Ane Kelly Ribeiro Pitteri
Pregoeira Municipal

INVISEG®
SEGURANÇA PRIVADA
CONTRATA
PESSOAS COM NECESSIDADES ESPECIAIS
Candidatos interessados procurar a empresa na Av. Tarumãs, 2531 Jd. Maringá, Sinop-MT, com currículo.
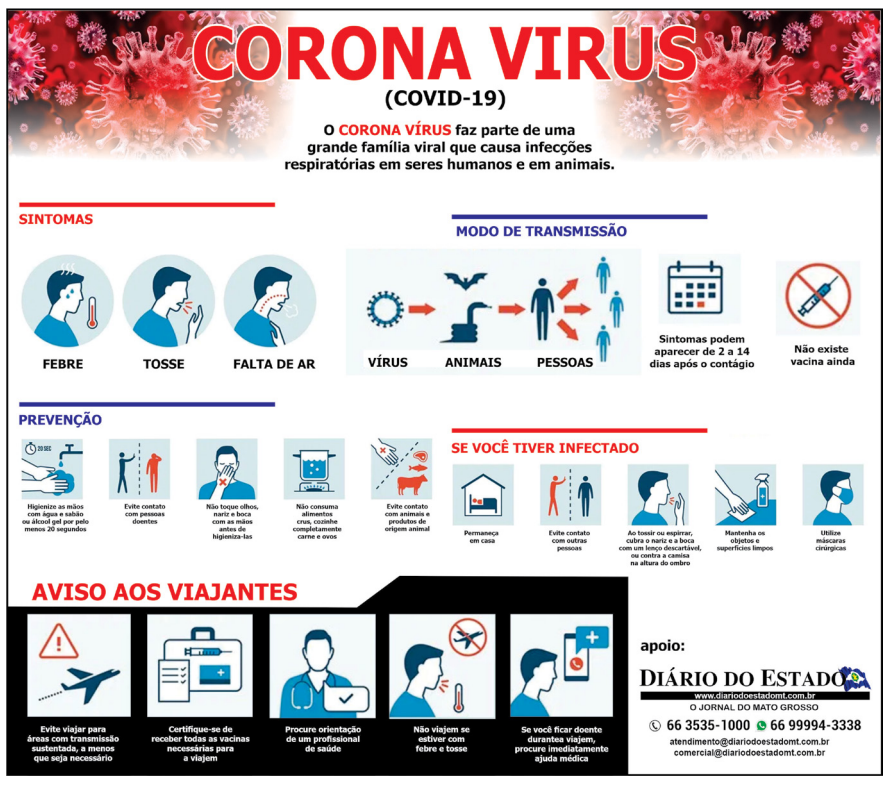
URBANO
Como faz bem.
Oportunidade de emprego para PCD!
(Pessoa com deficiência)
Estamos recrutando pessoas com deficiência para trabalhar em diversas áreas da empresa. Venha trabalhar com a gente!
Caso você tenha interesse, encaminhe seu currículo para o e-mail
curriculo@urbano.com.br
Ou preencha a ficha de solicitação de emprego, na portaria da empresa, Rua João Pedro Moreira de Carvalho 2, 5269, chácara 574-F, Bairro de Chácaras – Sinop/MT, em horário comercial.