66 3535-1000
PUBLICAÇÕES OFICIAIS

CLASSIFICADOS

NOTIFICAÇÃO EXTRAJUDICIAL

NOTIFICADO: MARIA CONCEIÇÃO S. DE MATOS – CPF: 202.465.768-04
LOTEADORA ASSAI S/S LTDA, pessoa jurídica de direito privado, estabelecida na Rua Rui Barbosa, nº 567, 7º andar, sala 704, Centro em Santo Antônio da Platina/PR, inscrita no CNPJ/MF sob nº 07.267.254/0001-10, através de seu representante legal que ao final assina, serve-se da presente para NOTIFICÁ-LO, expondo o quanto segue:Consta que Vossa Senhoria é titular de Contrato Particular de Compromisso de Venda e Compra de Imóvel Urbano em Loteamento firmado com a NOTIFICANTE em 31/10/2011 e Cessão de Transferência 12/12/2012, na qualidade de compromissária compradora do LOTE 13 da QUADRA 05 do JARDIM VENEZA em SINOP/MT.Todavia Vossa Senhoria encontra-se em atraso com o pagamento das parcelas contratuais, contando com prestações vencidas referentes aos vencimentos 10/05/2020, 10/06/2020, 10/07/2020, 10/08/2020, 10/09/2020, 10/10/2020 e 10/11/2020.Assim sendo, fica Vossa Senhoria Notificada a efetuar o pagamento das parcelas em atraso e as que se vencerem até o efetivo pagamento, e ainda eventuais débitos de IPTU, impreterivelmente, no prazo de 30 (trinta) dias contados a partir do recebimento desta notificação, devendo, para tanto, fazer contato através do e-mail atraso2@ghfnet.com.br ou por telefone 43) 3373-7979 ou (66) 3015-0270 ou WhatsApp (66) 99977-3990 ou compareça(m) na Av. Candido Portinari Qd.03 Lt.02 cx. postal 577 JD.PORTINARI, nesta cidade de Sinop, Estado do Mato Grosso, cep 78550-406 para solicitar o boleto bancário para o respectivo pagamento. Fica desde já esclarecido que se Vossa(s) Senhoria(s), eventualmente, estiver em posse de boletos e/ou carnês com parcelas já vencidas, nenhum pagamento parcial deverá ser realizado, pois somente a quitação integral do débito corresponderá ao cumprimento da obrigação contratual e evitará a resolução por inadimplência.Decorrido o prazo acima, Vossa Senhoria restará constituída em mora e em virtude do inadimplemento do contrato serão tomadas as medidas jurídicas e ou judiciais aplicáveis à espécie, acarretando-lhe despesas contratuais, sem prejuízo das sanções legais previstas, facultando à NOTIFICANTE optar por pleitear a resolução do contrato ou a execução do saldo atualizado da dívida, incidindo para ambos os casos custas processuais e honorários advocatícios, tudo de acordo com o disposto pela Lei Federal nº 6.766/79 (Lei do Parcelamento do Solo Urbano), com alterações dadas pela Lei Federal nº 13.786/2018, bem como pela Lei Federal nº 10.406/2002 (Código Civil) e Lei Federal nº 13.105/2015 (Código de Processo Civil).Acaso Vossa Senhoria tenha efetuado o pagamento, favor demonstrar à Notificante para que se proceda com a devida baixa e regularização da pendência, desconsiderando esta.Era o que havia para notificar.SINOP/MT, 01 DE DEZEMBRO DE 2020.

LOTEADORA ASSAI S/S LTDA
Henrique Favoretto Oliveira CRA-PR 27221
E/OU Carlos Rafael Menegazo – OAB/PR 48.017

EDITAL DE NOTIFICAÇÃO

O Oficial do Registro de Imóveis de Nova Ubiratã-MT, no uso de suas atribuições e tendo em vista o que dispõe o § 8 do artigo 9º do Decreto nº 4.449/02, com a redação dada pelo Decreto nº 5.570/2005, c/c o artigo 213, § 3º, da Lei nº 6.015/73, FAZ SABER o notificado JOARES ANTONIO SANTIN, ora apontado como CONFRONTANTE, que se encontra em trâmite nesta serventia procedimento administrativo, protocolado sob o nº 11874, em que se requer o REGISTRO DA RETIFICAÇÃO DE MATRÍCULA do imóvel rural situado no lugar denominado Fazenda Tocantins, no Município de Nova Ubiratã, com área total de 8.719,5690 ha, matrícula nº 418 Livro 02, deste C.R.I. de Nova Ubiratã-MT, de propriedade de Agro Pecuária Tocantins Ltda, o qual CONFRONTA com o imóvel rural de propriedade do já referido notificado. Fica Vossa Senhoria, dessa forma, CIENTIFICADA de que, no prazo de 15 (quinze) dias, contados a partir da data de publicação do presente EDITAL DE NOTIFICAÇÃO, poderá apresentar, perante este Cartório de Registro de Imóveis, situado na Avenida Tancredo Neves, nº 1790, Centro, em Nova Ubiratã – MT, nos dias úteis, no horário das 09h00 min as 17h00 min, IMPUGNAÇÃO aos limites traçados entre as suas propriedades rurais, conforme lhe é facultado pelo § 6º do artigo 213 da Lei 6.515/73. Nova Ubiratã - MT, em 22 de março de 2021.

Bruno Becker
Registrador de Imóveis

25,26/03/2021.

PREFEITURA MUNICIPAL DE CONFRESA – MT
AVISO DE LICITAÇÃO MODALIDADE: PREGÃO PRESENCIAL Nº 030/2021

Processo Licitatório Nº 076/2021 A Prefeitura De Confresa, Estado De Mato Grosso, Através Da Pregoeira, Torna Público Que Fará Realizar No Dia 15 De Abril De 2021, Às 09:00 Hs (Horário Local), Na Sala Da Comissão Permanente De Licitações, Situada Na Av. Centro Oeste, Nº 286, Centro Na Cidade De Confresa-Mt, A Reunião Para Realização Do Pregão Presencial - Srp Nº 030/2021, Do Tipo Menor Preço Por Item De Acordo Com As Leis Em Vigência. O Edital E Seus Anexos Estarão Disponíveis Na Sala Do Departamento De Licitações E Contratos No Endereço Citado Acima E No Site Confresa.Org No Link Do Portal Da Transparência, De Segunda A Sexta-Feira, Tel. Contato (66) 3564-1818, Ramal 31 Ou Ainda Pelo E-Mail: Licitaconfresa@Hotmail.Com Objeto: Aquisição De Materiais Graficos E Expediente, Para Atender As Demandas De Trabalho, Das Secretarias Do Poder Executivo, Juntamente A Prefeitura Municipal De Confresa-Mt. Confresa-Mt, 24 De Março De 2021.

CEZAR QUEIROZ DA SILVA
PREGOEIRO - PORTARIA Nº 17/2021

Prefeitura Municipal de Confresa/MT
RESULTADO DE JULGAMENTO
PREGÃO PRESENCIAL Nº 022/2021.

Processo Licitatório Nº 052/2021. A Prefeitura Municipal De Confresa/Mt Torna Pública, Para O Conhecimento Dos Interessados, O Resultado Do Processo Licitatório Na Modalidade Pregão Presencial - Srp Nº 022/2021, Conforme Segue: Objeto: Aquisição De Marmitas Descartáveis Para Atender As Necessidades Do Hospital Municipal Juntamente Com A Prefeitura Municipal De Confresa-Mt. Adjudicado/Homologado: Para A Empresa: Dia De Festa Embalagens Ltda Cnpj: 39.468.225/0001-02 End: Avenida Brasil, 80-A, Quadra 01, Lote 17, Bairro Pascoal Ramos. Cep:78.098-015, Cuiaba-Mt. E-Mail: Priscila@Meplicitacoes.Com.Br / Marcobocardi@Hotmail.Com Telefone: (65)3028-4200 Dados Bancarios Banco Sicoob, 756 – Ag:425, Conta Corrente: 22.880-0 Vencedora Do Único Item Do Certame No Valor Global De R$ 53.380,00 (Cinquenta E Três Mil E Trezentos E Oitenta Reais). Registro De Preços Válido Por Um Período De 12 Meses, Visto Que A Empresa Atendeu Todos Os Requisitos Do Edital E Seus Anexos. Confresa-Mt, 24 De Março De 2021.

CEZAR QUEIROZ DA SILVA
PREGOEIRO - PORTARIA 017/2021

PREFEITURA MUNICIPAL DE PORTO ESPERIDIÃO - MT
##ATO AVISO DE HOMOLOGAÇÃO ADESÃO A ATA RESGITRO 01/2021

##TEX A prefeitura de Porto Esperidião torna público a HOMOLOGAÇÃO DA ADESÃO 01/2021. DO OBJETO: SERVIÇOS DE ELETRICAS AUTOMOTIVAS. DETENTORA DA ATA A EMPRESA: FABIO FRANCISCO FERREIRA ME CNPJ: 18.226.056/0001-24. VALOR TOTAL DE R$328.000,00 Porto Esperidião-MT, 24 DE MARÇO DE 2021.

##ASS MARTINS DIAS DE OLIVEIRA
##CAR PREFEITO MUNICIPAL.

PREFEITURA MUNICIPAL DE TABAPORÃ – MT
RESULTADO DE JULGAMENTO DE PROPOSTAS
TOMADA DE PREÇOS Nº. 001/2021

Processo Licitatório Nº. 014/2021 Regime De Execução Indireta Menor Preço Global Por Empreitada A Comissão Municipal De Licitação, Designada Pela Portaria 001/2021 De 07 De Janeiro De 2021, Através De Seu Presidente, Torna Público E Para Conhecimento Dos Licitantes Que Em Sessão De Julgamento, E Após O Exame Das Propostas Apresentadas No Pleito E Adotado O Critério Prescrito No Edital, Proclamou-Se Como Vencedor Da Licitação: Contratação De Empresa Especializada Na Prestação De Serviços De Obras E Serviços De Engenharia Para A Restauração Do Pavimento Asfaltico Com Aplicação De Lama Asfaltica "Rl-1c" Em Diversas Ruas Do Municipio De Tabaporã – Mt, Conforme Termo De Convenio N° 0113/2020, Firmados Entre A Secretaria De Estado De Infraestrutura E Logistica – Sinfra Com A Prefeitura Municipal De Tabaporã – Mt, Conforme O Projeto Básico, Cronograma Físico Financeiro E Seus Anexos, Integrantes Deste Edital Balsamo Construções Eireli – Epp Cnpj Sob N° 25.220.650/0001-73 Venceu O Lote 01, Conforme Segue O Valore Abaixo: Lote 01 - Prestação De Serviços De Obras E Serviços De Engenharia Para A Restauração Do Pavimento Asfaltico Com Aplicação De Lama Asfaltica "Rl-1c" Em Diversas Ruas Do Municipio De Tabaporã – Mt. Com O Valor Global De: >>> R$ 225.539,07 (Duzentos E Vinte E Cinco Mil, Quinhentos E Trinta E Nove Reais E Sete Centavos). Tabaporã – Mt, 25 De Março De 2021. Helielson Teodoro Alves - Presidente

SIRINEU MOLETA
Prefeito Municipal

PREFEITURA MUNICIPAL DE MATUPÁ-MT
AVISO DE RESULTADO
PREGÃO PRESENCIAL - Nº. 010/2021

A Prefeitura Municipal de Matupá, através da equipe de pregoeiro (a), comunica a todos os interessados que realizou na sede da Prefeitura Municipal, o "PREGÃO PRESENCIAL SISTEMA REGISTRO DE PREÇO PARA FUTUROS E EVENTUAIS SERVIÇOS DE BORRACHARIA, RECAPAGEM E VULCANIZAÇÃO DOS VEÍCULOS E MAQUINAS DA FROTA MUNICIPAL DE MATUPÁ", aonde consagrou-se vencedor o Licitante: EVILSON CHAVES DA SILVA 01989709192 INSCRITA NO CNPJ N° 11.745.223/0001-02 COM VALOR TOTAL DE R$ 21.217,60, PNEUS VIA NOBRE LTDA INSCRITA NO CNPJ N° 01.976.860/0048-91 COM VALOR TOTAL DE R$ 130.313,00, D. P. DE SOUZA COMERCIO DE PNEUS E BORRACHAS – EPP INSCRITA NO CNPJ N° 21.711.134/0001-90 COM VALOR TOTAL DE R$ 95.598,00.

Matupá – MT, 25 de março de 2021.
ALEXSANDRA TOSTA BATISTA
Pregoeira Oficial

PREFEITURA MUNICIPAL DE MATUPÁ-MT
AVISO DE RESULTADO
PREGÃO PRESENCIAL - Nº. 011/2021

A Prefeitura Municipal de Matupá, através da equipe de pregoeiro (a), comunica a todos os interessados que realizou na sede da Prefeitura Municipal, o "PREGÃO PRESENCIAL PARA CONTRATAÇÃO DE EMPRESA PARA PRESTAÇÃO DE SERVIÇOS DE MANUTENÇÕES, CONSERTOS E INSTALAÇÕES ELÉTRICAS NECESSÁRIAS AOS PRÉDIOS E FESTIVIDADES DO MUNICÍPIO DE MATUPÁ/MT", aonde consagrou-se vencedor o Licitante: NILSON PETINI – ME inscrito no CNPJ N° 14.273.604/0001-16 com valor total de R$ 51.600,00.

Matupá – MT, 25 de março de 2021.
ALEXSANDRA TOSTA BATISTA
Pregoeira Oficial

PREFEITURA MUNICIPAL DE NOVA GUARITA - MT
AVISO DE EDITAL COMPLEMENTAR E PRORROGAÇÃO
PREGÃO ELETRÔNICO Nº 12/2021

MODO DE DISPUTA ABERTO O Município de Nova Guarita -MT, por intermédio de sua Pregoeira Oficial, torna público para conhecimento dos interessados, que foi realizado alteração no Edital de Licitação Pregão Eletrônico nº 012/2021, cujo objeto é: Registro de Preços para Futura e Eventual Aquisição de Materiais e EPIs (Equipamentos de Proteção Individual) para uso no Enfrentamento e combate ao Novo Coronavírus – COVID 19. Sendo assim fica reaberto o prazo inicialmente estabelecido sendo marcada nova sessão pública para o dia 08 de Abril de 2021 as 08:30horas (oito horas e trinta minutos – horário de MT). Cópias do edital complementar nº 01 e maiores informações poderão ser obtidas na Prefeitura Municipal localizada na Av. dos Migrantes, Travessa 01, N° 30, em Nova Guarita – MT, no horário das 07:00 hs as 12:00 ou através do e-mail licitacao@novaguarita.mt.gov.br. O Edital e seus Anexos poderão ser obtidos através do site www.licitanet.com.br e / ou www.novaguarita.mt.gov.br/Transparencia/Licitacoes-e-Contratos/Pregao eletronico/. Nova Guarita – MT, em 25 de Março de 2021.

Graciela Schuster
Pregoeira Oficial

LUDIMILA SERRANI SANTOS ALVES MORAES LTDA (STOP CAR LAVA JATO) - CNPJ: 39.568.493/0001-04, localizado na AV TANCREDO NEVES, N° 1803 QUADRA 123D LOTE 06 – BELA VISTA, pertencente ao município de Sorriso-MT, torna público que requereu junto a SAMA/SORRISO/MT, Alteração da razão social da sua Licença de Operação de ANTONIO GOMES MORAES 78295807153 CNPJ 28.173.950/0001-37 para LUDIMILA SERRANI SANTOS ALVES MORAES LTDA (STOP CAR LAVA JATO) CNPJ nº 39.568.493/0001-04, com ramo de Atividade: 45.20-0-05 - Serviços de lavagem, lubrificação e polimento de veículos automotores; não foi determinado EIA-RIMA.

MADEIREIRA SAUVA EIRELI – EPP (Madeireira Saúva), CNPJ: 39.729.466/0001-68, torna ao público que requereu junto a SEMA/MT, a LICENÇA AMBIENTAL SIMPLIFICADA-LAS para a atividade de Serraria Com Desdobramento e Beneficiamento de Madeiras, localizada na Estrada Valdinei Aparecido Laves Ramos, S/N, Cinturão de Chácaras, Área Industrial, na cidade de Nova Monte Verde/MT.

DELACLEAN PRODUTOS DE LIMPEZA LTDA, CNPJ: 35.115.376/0001-26, torna público que requereu junto a Secretaria Municipal de Meio Ambiente, a Licença Prévia, Licença de Instalação e Licença de Operação, para Serviço de fabricação de produtos de limpeza e polimento, situado na Rua das Caviúnas, 729, Bairro Setor Residencial Sul, CEP: 78.550-027, Sinop – MT.

OURO BRANCO NUTRIÇÃO ANIMAL EIRELLI EPP, CNPJ: 26.440.849/0001-70, LOCALIZADA NA ESTRADA ZÉ DA MINA S/N° ZONA RURAL NO MUNICÍPIO DE TABAPORÃ, VEM TORNAR PÚBLICO QUE REQUEREU A SEMA (SECRETARIA ESTADUAL DO MEIO AMBIENTE) A LICENÇA AMBIENTAL SIMPLIFICADA (LAS) PARA ATIVIDADE DE FÁBRICA DE ALIMENTOS PARA ANIMAIS, NO MUNICÍPIO DE TABAPORÃ/MT - NAO EIA-RIMA.

M F GÁS LTDA, CNPJ n° 40.837.586/0001-68, torna público que requereu junto à Secretaria Municipal de Meio Ambiente e Desenvolvimento Sustentável de SINOP/MT, A Alteração de Razão Social das Licenças Ambientais – Modalidade: Licença Prévia (LP); Licença de Instalação (LI) e Licença de Operação (LO), para atividade: Comércio Varejista de Gás Liquefeito de Petróleo – GLP, localiza Rua das Tamareiras, N: 1564 – Bairro Jardim Paraiso, município de SINOP-MT.

SANTO ANTONIO AGROPECUARIA LTDA, CNPJ: 09.913.299/0001-40 torna público que requereu à SEMA - Secretaria Estadual do Meio Ambiente, a Licença Florestal – LF para atividade de Manejo Florestal da Propriedade denominada Fazenda do Home II, sob o número do CAR MT199618/2021, localizada no município de Juara/MT. Não EIA/RIMA.

MANDASSAIA AGRO EIRELI , CNPJ: 04.971.057/0001-99 torna público que requereu à SEMA - Secretaria Estadual do Meio Ambiente, a Licença Florestal – LF para atividade de Manejo Florestal da Propriedade denominada Fazenda Santo antonio, sob o número do CAR MT141475/2018, localizada no município de Juara/MT. Não EIA/RIMA.

INSTITUTO MATO-GROSSENSE DO ALGODÃO - IMA, CNPJ 08.706.600/0004-24, torna público que requer junto à SAMA, a Renovação da Licença de Operação n° 284/2018, para a atividade de Irrigação por Pivô Central e por Carretel Linear, com área total irrigada de 53,6 ha, instalada no Instituto Mato-Grossense Do Algodão - IMA, localizada na Zona Rural do Município de Sorriso-MT. Não Foi Realizado EIA/RIMA.

DILCEU ROSSATO, CPF nº 389.602.220-20, torna público que reque junto a SAMA, a Renovação da Licença de Operação nº 365/2018, para atividades de Armazéns Gerais, instalado na Fazenda Carol, Rodovia MT 242, sentido Ipiranga do Norte, estrada do Barreiro mais 24 Km, Zona Rural-Sorriso/MT. Não foi realizado EIA/RIMA.

FRANCISCO ALBERTO LERMEN E OUTRA, CPF nº 241.056.009-15, torna público que requer junto à SAMA, a Renovação da Licença de Operação n° 250/2018, para a atividade de Irrigação por Pivô Central, com área total irrigada de 180,58 ha, instalada em propriedade denominada Fazenda São Cristóvão, localizada na Zona Rural do Município de Sorriso-MT. Não Foi Realizado EIA/RIMA.

OLI BALTAZAR LERMEN, CPF nº 333.763.109-63, torna público que requer junto à SEMA, a Licença por Adesão e Compromisso- LAC, para uma unidade de Secagem e Armazenamento de Grãos, com área total construída de 7.122,67 m², construída em área denominada Fazenda Vale do Rio Celeste, localizada na zona rural do Município de Nova Ubiratã – MT. Não Foi Realizado EIA/RIMA.

PREFEITURA MUNICIPAL DE CAMPO NOVO DO PARECIS
AVISO DE RESULTADO
PREGÃO ELETRÔNICO N° 015/2021

A PREFEITURA MUNICIPAL DE CAMPO NOVO DO PARECIS, através do seu Pregoeiro, torna público para conhecimento dos interessados que na licitação com modalidade PREGÃO ELETRÔNICO 015/2021, destinado a REGISTRO DE PREÇOS para futura e eventual aquisição de gêneros alimentícios para atender as secretariais municipais, teve como vencedoras as empresas: PANIFICADORA DOCE PÃO LTDA com valor total de R$ 384.965,00 (trezentos e oitenta e quatro mil e novecentos e sessenta e cinco reais), COMERCIAL LUAR LTDA com valor total de R$ 158.758,10 (cento e cinquenta e oito mil e setecentos e cinquenta e oito reais e dez centavos), M 7 COMERCIO DE ALIMENTOS – EIRELI com valor total de R$ 780.754,81 (setecentos e oitenta mil e setecentos e cinquenta e quatro reais e oitenta e um centavos), GRAMADO DISTRIBUIDORA E COMERCIO EIRELI – EPP com valor total de R$ 73.971,92 (setenta e três mil e novecentos e setenta e um reais e noventa e dois centavos), L. M. CUSTODIO COMERCIO DE ALIMENTOS – ME com valor total de R$ 116.810,10 (cento e dezesseis mil e oitocentos e dez reais e dez centavos), COMERCIAL ARENA SUTIL EIRELI ME com valor total de R$ 907.594,30 (novecentos e sete mil e quinhentos e noventa e quatro reais e trinta centavos), LB LEÃO JÚNIOR PRODUTOS ALIMENTÍCIOS EIRELI – ME com valor total de R$ 977.326,10 (novecentos e setenta e sete mil e trezentos e vinte e seis reais e dez centavos). Campo Novo do Parecis-MT, 25 de março de 2021.

Leandro Nery Varaschin
Pregoeiro

PREFEITURA MUNICIPAL DE IPIRANGA DO NORTE
PREGÃO PRESENCIAL N° 006/2021

O Município de Ipiranga do Norte - MT, através de sua Pregoeira Oficial designada através da Portaria Municipal n.º 152/2021, torna público que realizará no dia 09/04/2021, às 07:30h, na Rua dos Girassóis, n.º 387, Centro, Ipiranga do Norte – MT, Licitação destinada ao "Registro de preços para futura e eventual Aquisição de Cestas Básicas, para concessão de benefício sócio assistencial às famílias atendidas pelo CRAS, do município de Ipiranga do Norte – MT", conforme especificações constantes no Edital. Os interessados poderão obter o Edital através do site: www.ipirangadonorte.mt.gov.br/licitações. Também poderão solicitar o edital e mais informações junto ao Depto. de Licitações, na Sala de Licitações, no horário de expediente da Prefeitura, de Segunda a Sexta-Feira, (das 7h às 11 e das 13h às 17h) e ainda no email: licitação@ipirangadonorte.mt.gov.br.
Ipiranga do Norte-MT, 25 de Março de 2021.

Ane Kelly Ribeiro Pitteri
Pregoeira Municipal

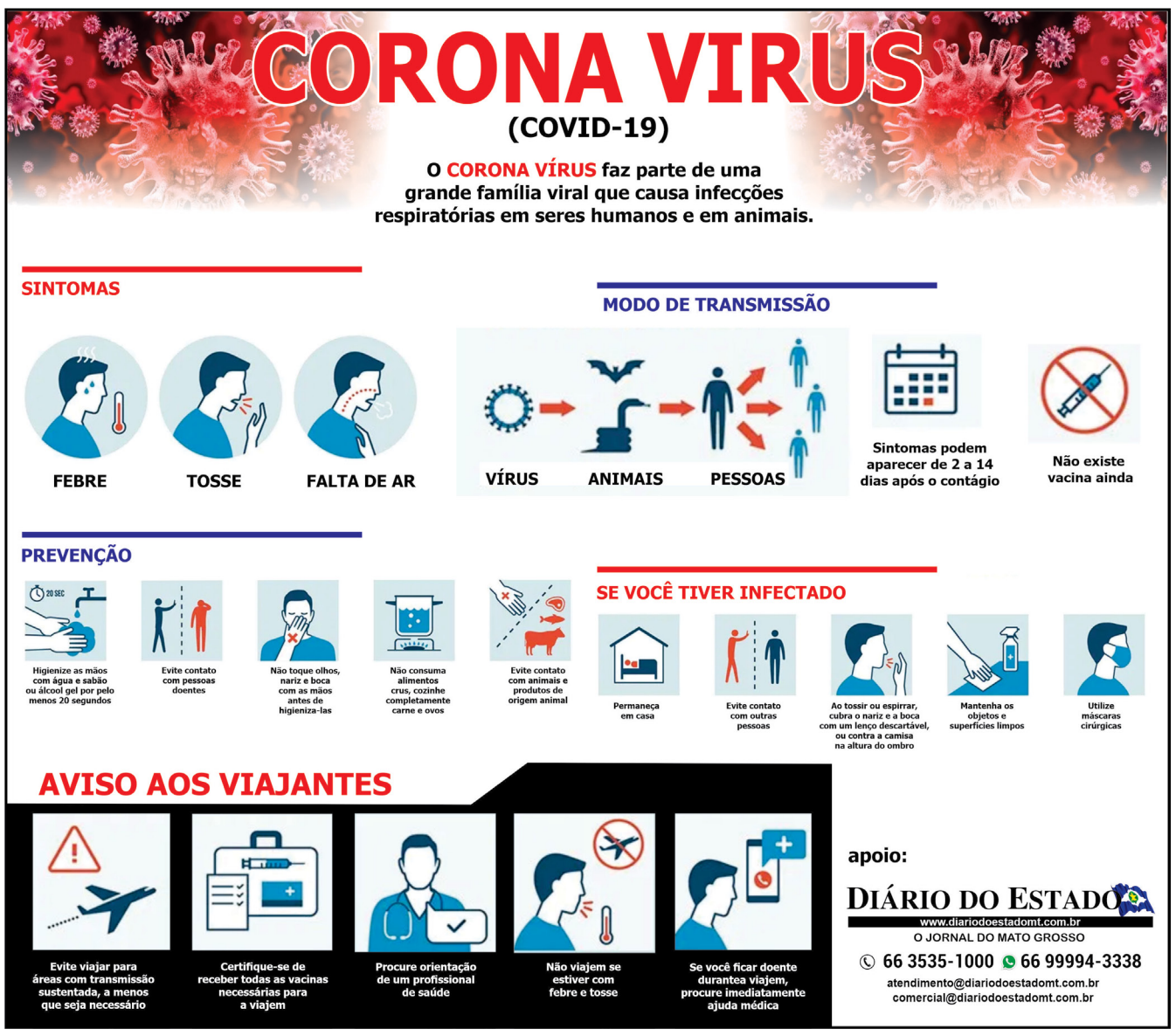

1º OFÍCIO
EXTRAJUDICIAL

1º Ofício de Registro de Imóveis, Títulos e Documentos
Comarca de Sinop - Estado de Mato Grosso
DULCE MARIA WALKER BOHNENBERGER
Oficiala

Valéria Paula dos Santos
Oficiala Substituta

Gabriel Fabiane de Ávila
Oficial Substituto

Lauani Glyce da Silva Rosa
Oficiala Escrevente

Ivone Casagrande
Oficiala Escrevente

EDITAL DE LOTEAMENTO

DULCE MARIA WALKER BOHNEMBERGER, Oficiala do Cartório de Registro de Imóveis e Anexos, desta Comarca de Sinop, Estado de Mato Grosso,

Faz Saber a todos, quanto o presente Edital virem ou dele tiverem conhecimento que, nos termos do Artigo 18 e seus Parágrafos, da Lei nº 4.591, de 16 de dezembro de 1.964, que a SPE ATALAIA EMPREENDIMENTOS IMOBILIÁRIOS LTDA, pessoa Jurídica de direito privado, inscrita no CNPJ sob nº 14.207.201/0001-79, com sede na Estrada Dalva s/nº, lote nº 496, Bairro São Cristóvão, nesta Cidade de Sinop, Estado de Mato Grosso, por seu representante legal, *REQUEREU* o REGISTRO do LOTEAMENTO caracterizado como: **"PARQUE AMAZONAS"**, com a área total de 291.521,00m², instalado sobre o imóvel denominado *"uma área de terra remanescente"* de 29,1521 ha, no município de Sinop, Estado de Mato Grosso com a descrição do perímetro constante na **Matrícula nº 83.536**, devidamente registrada no Cartório do 1º Ofício da Comarca de Sinop, Estado de Mato Grosso. **DEMONSTRATIVO DO PROJETO** - O empreendimento está distribuído em 164.978,70m² de Área de Lotes; 21.980,09m² de Área Institucional; 29.254,03m² de Área Verde; 75.308,18m² de Sistema Viário. Conforme **Decreto Municipal número 323/2019.**

E para que ninguém alegue ignorância expediu-se o presente que será publicado por 03 (três) vezes consecutivas no Jornal de melhor circulação desta cidade de Sinop-MT. Decorrido o prazo de 15 (quinze) dias contados da data da última publicação, e não havendo impugnação de terceiros, SERÁ FEITO O REGISTRO.

Sinop-MT, 24 de Março de 2021

DULCE MARIA WALKER BOHNEMBERGER - Oficiala, conferi e subscrevi o presente.

1º OFÍCIO Valéria Paula dos Santos Oficiala Substituta

1º Cartório Extrajudicial
Registro Geral de Imóveis
Registro de Títulos e Documentos
Dulce Maria Walker Bohnenberger
Oficiala
Gabriel Fabiane de Avila
Oficial Substituto
Valéria Paula dos Santos
Oficiala Substituta
Lauani Glyce da Silva Rosa
Oficiala Escrevente
Ivone Casagrande
Oficiala escrevente
SINOP MATO GROSSO

Rua das Nogueiras, 1108 - Setor Comercial - Sinop - Mato Grosso - CEP: 78550-200 - Caixa Postal: 245 Página 1 de 1
Email: atendimento.rgisinop@1oficiosinop.com.br / Telefone: (66) 3531-2501 / WhatsApp: 66 9.9930-9137
Data e Hora da Impressão: 24/03/2021 13:02:47

25,26/27

VENDAS

LOCAÇÃO / ALUGUEL
KITNET Contendo: Sala e cozinha conjugada, 01 quarto, 01 banheiro social, 01 área de serviço e garagem. Endereço: Rua Sonia Maria, nº 12 , Bairro Jardim das Azaleias na cidade de Sinop/MT. Valor: R$ 500,00 (quinhentos reais) mensais. Contato: (66) 3531-7222 / (66) 99633-6623

KITNET Contendo: Sala e cozinha conjugada, 02 quartos, 01 banheiro social, 01 área de serviço, portão eletrônico e cerca elétrica. Endereço: Avenida Notre Dame, Quadra 13, Lote 11, Bairro Residencial Paris na cidade de Sinop/MT. Disponível apartamento 04. Valor: R$ 750,00 (setecentos e cinquenta reais) mensais. Contato: (66) 3531-7222 / (66) 99633-6623

KITNET Contendo: Sala e cozinha conjugada, 02 quartos, 01 banheiro social, 01 área de serviço e garagem. Endereço: Rua dos Pássaros, nº 323, Bairro Residencial Nossa Senhora Aparecida na cidade de Sinop/MT. Disponível apartamento 08. Valor: R$ 750,00 (setecentos e cinquenta reais) mensais. Contato: (66) 3531-7222 / (66) 99633-6623

KITNET Contendo: Sala e cozinha, 02 quartos, 01 banheiro social , 01 área de serviço e garagem. Endereço: Rua dos Cedros, nº 1292, Bairro Jardim Botânico na cidade de Sinop/MT. Disponível apartamentos 03 e 06. Valor: R$ 900,00 (novecentos reais) mensais. Contato: (66) 3531-7222 / (66) 99633-6623

CIDADE JARDIM - R$1.200,00 Detalhes do imóvel 1 Quarto(s) , 1 Banheiro(s) , 1 Cozinha , 1 Sala , 1 Área Serviço Descrição Casa Mobiliada, Com Seguro Residencial contra roubo Cerca elétrica Portão Eletrônico. 200m da UFMT e UNIC Industrial Visitas Agendadas. Imobiliária Mato Grosso Av. dos Tarumãs, 1443 - Jardim Botânico, Sinop – MT. Telefone: (66) 3532-4489

JARDIM BOTANICO - R$3.650,00 Detalhes do imóvel 4 Suíte(s) , 4 Quarto(s) , Banheiro(s) , 1 Cozinha , 1 Sala , 1 Churrasqueira , 1 Área de Lazer , 1 Área Serviço , 675 m². Imobiliária Mato Grosso Av. dos Tarumãs, 1443 - Jardim Botânico,